



Más Talentos Calificados
para el desarrollo local y regional

ESTIMACIÓN DE DEMANDA POR INCENTIVOS PARA ATRAER Y RETENER CAPITAL HUMANO CALIFICADO EN LAS REGIONES DE CHILE



Universidad de La Frontera



INSTITUTO DE DESARROLLO
LOCAL Y REGIONAL
UNIVERSIDAD DE LA FRONTERA

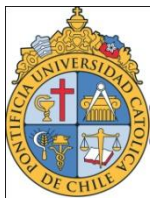

3^{er} Encuentro
Santiago, 19 de
enero de 2012

¹ Centro de Políticas Públicas UC

² Instituto de Sociología UC

³ Instituto de Desarrollo Local y Regional (IDER), UFRO

Gonzalo Valdivieso ¹

Cristián Ayala ²

Oswaldo Curaqueo ³

Breve reseña de autores

AUTOR	FILIACIÓN	GRADO	ÁREA DE ESPECIALIZACIÓN	MAIL	FONO
Gonzalo Valdivieso	Centro de Políticas Públicas, UC	Licenciado en Agrorrecursos	Políticas Públicas y Descentralización	gonzalovaldivieso@uc.cl	45-414245
Cristian Ayala	Instituto de Sociología, UC	Magister en Sociología	Estudios digitales, encuestas de opinión, posicionamiento de marca y medios de comunicación	caayala@uc.cl	2-3544648
Oswaldo Curaqueo Pichihueche	Instituto de Desarrollo Local y Regional (IDER) – Universidad de La Frontera	Magíster© en Desarrollo Humano Local y Regional	Competitividad Territorial y Desarrollo	ocuraqueo@ufro.cl	45- 734028

¿Cuál es el problema?

- Los más talentosos se van a estudiar a Stgo. y no vuelven (retención)
- Los más talentosos no se radican en regiones (atracción)

Necesidad de incrementar la masa crítica de KHC en las comunas y regiones del país

¿Cómo se enfrenta?

- ¿Es posible contar con incentivos para atraer y retener KHC en las comunas y regiones?

En el foco de este estudio:

- ¿Hay profesionales (KHC) que estén interesadas en radicarse en regiones?
- ¿Cuál o cuáles son los “empujoncitos” (Nudge) que se le pueden dar para que materialicen este interés?

Encuesta

Auto-administrada por Internet a personas de capital humano calificado de **cuatro grupos** diferentes. El cuestionario fue elaborado en conjunto entre el Instituto de Sociología, el Centro de Políticas Públicas UC y el IDER

	Fundación Jaime Guzmán	CONICYT	Fundación para la Superación de la Pobreza	Becas Chile
Grupo Objetivo	Participantes del programa Jóvenes al Servicio de Chile (JSCh)	Postulantes y beneficiarios de fondos CONICYT años 2009, 2010 y 2011.	Participantes en el programa Servicio País 2008, 2009 y 2010.	Beneficiarios de Becas Chile.
Tipo de Muestra	Invitación a participar mediante encuesta online a toda la población. Participación voluntaria			
Tamaño población	122 personas	1.364 personas	774 personas	3.183 personas
Tamaño de muestra	58 casos (47% del total)	514 casos (38% del total)	316 casos (41% del total)	539 casos (17% del total)
Margen de error	±6.8 % (95% de confianza y varianza máxima)	±2.7 % (95% de confianza y varianza máxima)	±3.4 % (95% de confianza y varianza máxima)	±3.5 % (95% de confianza y varianza máxima)
Fecha de terreno	28 de abril a 4 de mayo de 2011	28 de abril a 9 de mayo de 2011	12 de mayo al 6 de junio de 2011	6 a 12 de junio de 2011

Tasa de encuestas completadas: 90.5% de las personas que iniciaron la encuesta, la llenaron completamente



3^{er} Encuentro, Santiago
19 de enero de 2012

Resultados

- Interés por ir a regiones
- Razones
- Atributos
- Incentivos
- Atractivo (rechazo) a regiones
- Comentarios de la encuesta
- Conclusiones

Interés en irse a Regiones / Santiago

En estos momentos, ¿qué tan interesado/a está en vivir y trabajar en...

Santiago -> Regiones

Muy interesado Algo interesado

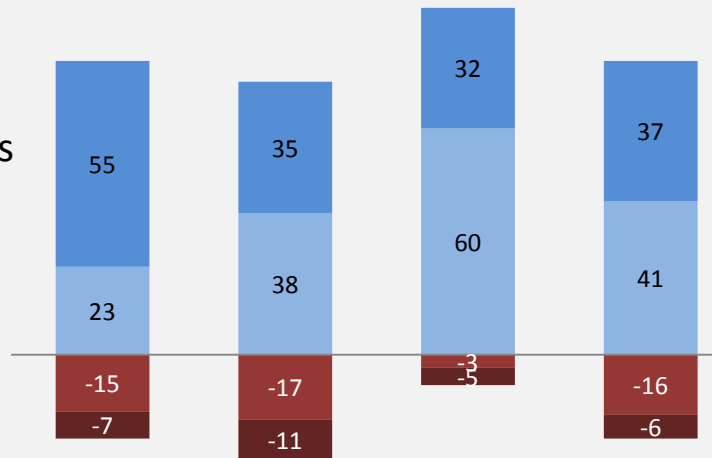

JSCh (N:45)

Conicyt (N:293)

Servicio País
(N:81)

Becas Chile
(N:398)

Base: Personas que viven en la Santiago.
Becas Chile incluye a Santiago y Fuera de Chile

Regiones -> Santiago

Poco interesado Nada interesado

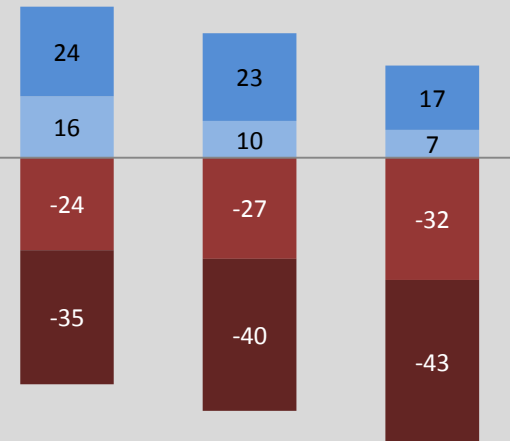

JSCh (N:13)

Conicyt (N:225)

Servicio País
(N:235)

Becas Chile
(N:171)

Base: Personas que viven en la Regiones

No hay tanto
por ir a
Santiago

* No se presentan los datos de Jóvenes al Servicio de Chile por ser inferior a 25 casos.

INTERESADOS: Razones para irse a Regiones / Santiago

(% de menciones)

	Razones para ir de SANTIAGO a REGIONES				Razones para ir de REGIONES a SANTIAGO			
	JSCh (N:42)	Conicyt (N:262)	Servicio País (N:77)	Becas Chile (N:373)	JSCh (N:10)	Conicyt (N:145)	Servicio País (N:140)	Becas Chile (N:96)
Naturaleza	47	53	70	55		1	4	1
Vida Familiar	67	49	22	40		14	16	7
Proyección laboral	17	35	33	42		84	72	81
Tiempo libre	37	24	21	21		9	4	3
Ambiente laboral	15	22	25	22		22	10	21
Ritmo de trabajo	13	26	34	21		4	5	5
Posibilidades de emprendimiento	21	22	19	24		31	28	54
Relación entre sus habitantes	24	14	32	15		3	2	0
Cultura y entretenimiento	15	18	16	22		56	62	61
Relación con parientes y/o amigos	21	16	17	15		17	28	16
Calidad de la Educación	14	13	3	18		44	54	35
Calidad de servicios públicos	9	7	7	5		16	16	18
Base:	Personas que viven en Santiago y que declaran estar muy, algo o poco interesadas en ir a vivir a Regiones				Personas que viven en Regiones y que declaran estar muy, algo o poco interesadas en ir a vivir a Santiago			

INTERESADOS: Acciones realizadas para irse a Regiones / Santiago

(% de menciones)

	Acciones realizadas para ir de SANTIAGO a REGIONES				Acciones realizadas para ir de REGIONES a SANTIAGO			
	JSch (N:42)	Conicyt (N:262)	Servicio País (N:77)	Becas Chile (N:373)	JSch (N:10)	Conicyt (N:145)	Servicio País (N:140)	Becas Chile (N:96)
Averiguar sobre posibilidades de trabajo en regiones/Santiago	57	63	93	50		73	56	42
Conversar con mi familia sobre mi interés de cambio de ciudad	65	59	69	44		44	33	30
Preguntar a personas conocidas que han vivido en regiones, cuál ha sido su experiencia	56	40	39	36		24	26	35
Buscar universidades y programas para estudiar en regiones/Santiago	5	17	33	11		43	56	19
Averiguar sobre la infraestructura, conectividad y servicios del lugar.	39	32	50	26		20	16	13
No he realizado ninguna de esas acciones	15	18	4	27		15	18	32
Buscar colegios o centros educacionales para sus hijos (en caso los tuviera)	10	8	3	5		6	5	2
Pedir el traslado dentro su propio lugar de trabajo	5	2	5	1		5	1	0
Base:	Personas que viven en Santiago y que declaran estar muy, algo o poco interesadas en ir a vivir a Regiones				Personas que viven en Regiones y que declaran estar muy, algo o poco interesadas en ir a vivir a Santiago			

* No se presentan los datos de Jóvenes al Servicio de Chile por ser inferior a 25 casos.

INTERESADOS: Razones para NO irse a Regiones / Santiago

(% de menciones)

	Razones por las que no se ha ido de SANTIAGO a REGIONES				Razones por las que no se ha ido de REGIONES a SANTIAGO			
	JSCh (N:42)	Conicyt (N:262)	Servicio País (N:77)	Becas Chile (N:373)	JSCh (N:10)	Conicyt (N:145)	Servicio País (N:140)	Becas Chile (N:96)
No encuentro trabajo en regiones/Santiago	31	51	63	23		45	48	19
Es un proyecto a largo plazo	37	32	29	44		28	38	47
No hay proyección laboral	41	32	24	27		3	8	2
No quiero perder el contacto con mi amigos y/o parientes	30	10	12	10		6	11	15
Los servicios / infraestructura / conectividad de las regiones no son buenos	16	12	13	10		8	8	17
No hay suficiente vida cultural o entretenimiento	13	8	14	14		0	0	0
Mi familia nuclear (pareja e hijos) no quiere trasladarse a regiones/Santiago	17	8	6	5		19	15	15
Los costos de traslado son muy altos	5	10	7	4		25	29	17
En regiones no hay buenos colegios o universidades	7	6	7	11		0	0	0
Es difícil encontrar información sobre la vida en regiones	5	9	4	4		1	1	3
Base:	Personas que viven en Santiago y que declaran estar muy, algo o poco interesadas en ir a vivir a Regiones				Personas que viven en Regiones y que declaran estar muy, algo o poco interesadas en ir a vivir a Santiago			

Nota a Calidad de vida y trabajo en Santiago y Regiones

En Una escala de 1 a 7, ¿Qué nota le pondría a...?

■ JSCh ■ Conicyt ■ Servicio País ■ Becas Chile

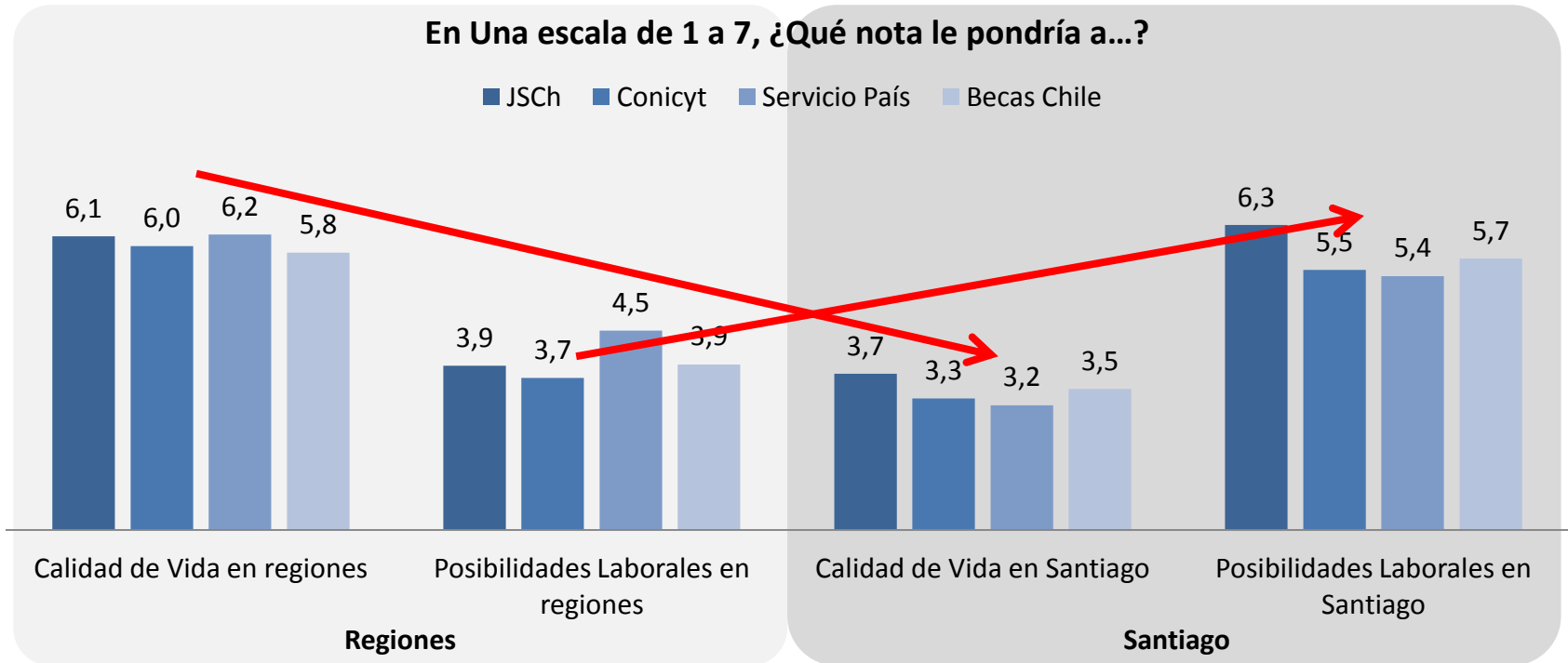

¿Conoce algún incentivo entregado por parte del Estado para trasladarse a vivir o trabajar en Regiones?

■ % Sí ■ % No

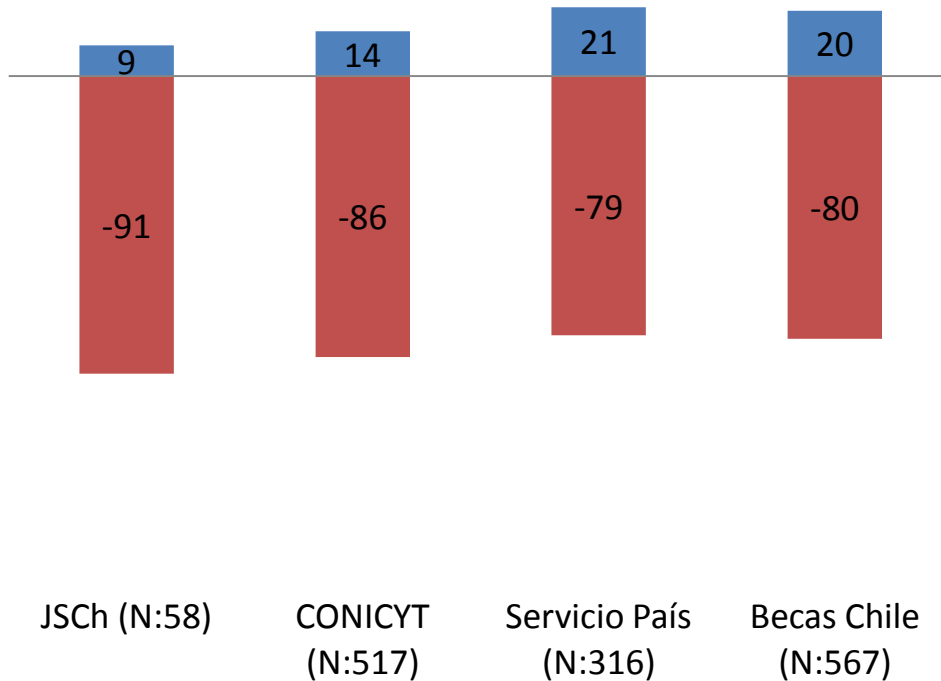

Necesidad de generar campañas comunicacionales que permitan informar de los incentivos existentes

Evaluación de Incentivos

Calificación relativa para cada uno

¿Qué tan atractivo le parecen los siguientes incentivos para motivar a alguien a trasladarse a vivir o trabajar a regiones?

■ Poco atractivo
 ■ Nada atractivo
 ■ Atractivo
 ■ Muy atractivo

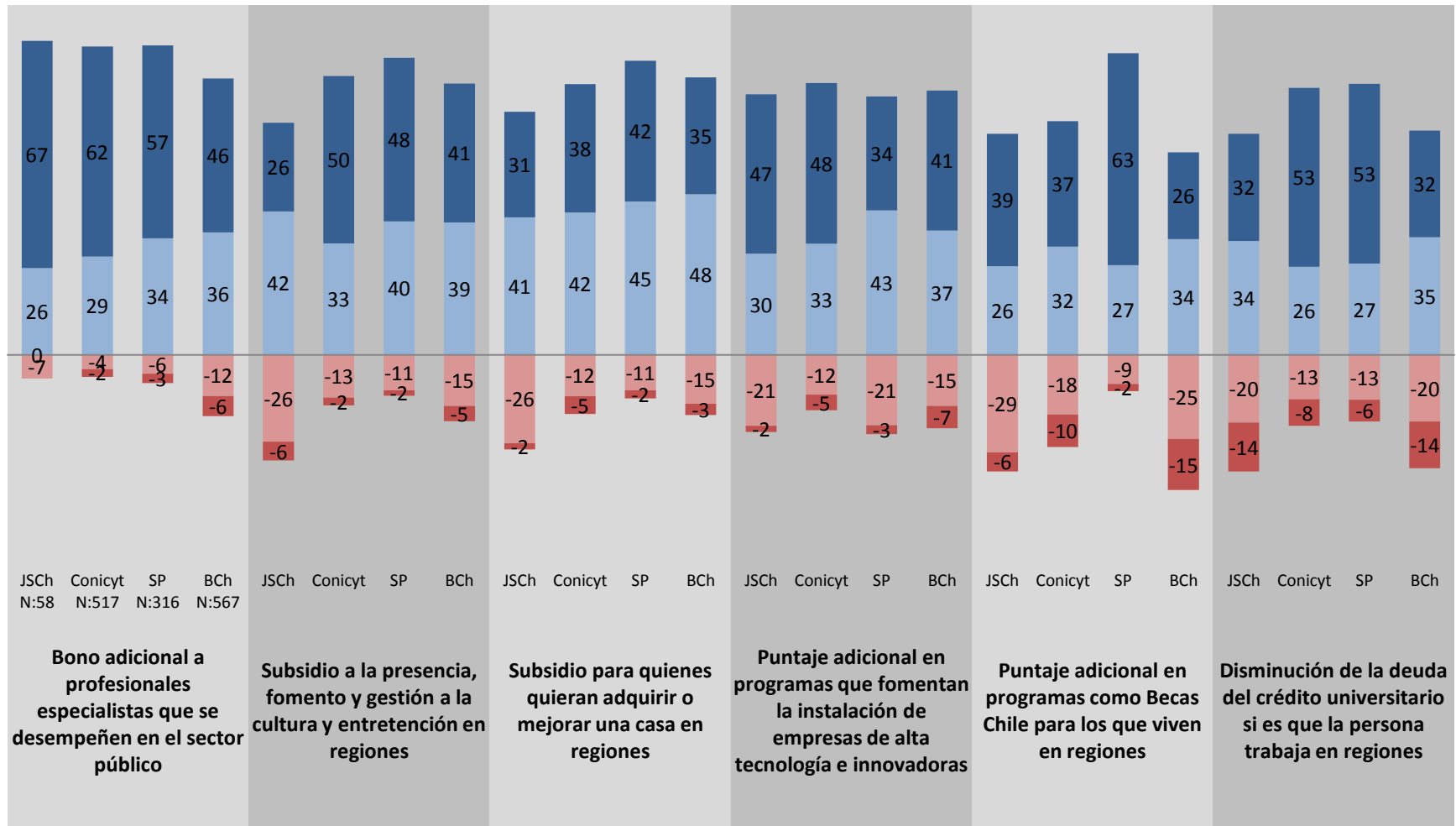

Incentivos considerados más relevantes para vivir o trabajar en regiones (% menciones 5 y 6, la primera y segunda más importante)

■ Jaime Guzmán (N:58) ■ Conicyt (N:517) ■ Servicio País (N:316) ■ Becas Chile (N:567)

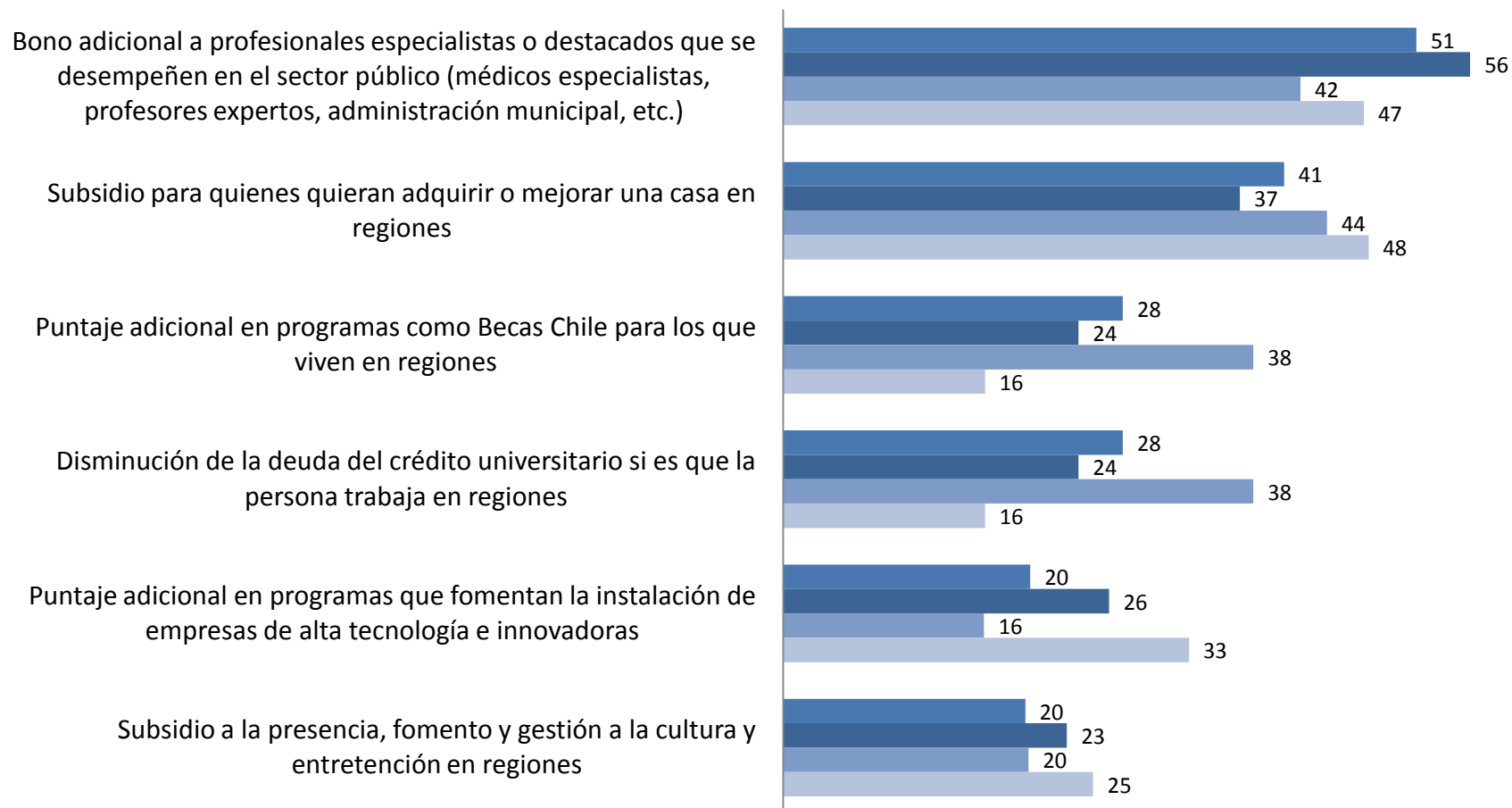

¿Qué otros incentivos cree que podrían impulsar el traslado de profesionales a vivir o trabajar en regiones?

	JSCh	CONICYT	SP	BCh
Incentivos económicos	36%	24%	22%	21%
Trabajo	12%	25%	27%	21%
Perfeccionamiento Profesional	7%	18%	48%	8%
Salario	14%	18%	18%	16%
Transporte	26%	10%	10%	8%
Familia	14%	16%	9%	12%
Investigación	0%	16%	1%	29%
Emprendimiento	17%	11%	6%	12%
Vivienda	10%	11%	17%	7%
Salud	14%	9%	8%	6%
Educación	7%	9%	4%	13%
Descentralización	5%	7%	5%	11%
Mejorar los medios de transporte	7%	2%	1%	5%
Cultura y entretenimiento	0%	6%	4%	5%
Trabajar en Servicio Público	0%	4%	4%	3%
Conectividad	5%	2%	2%	3%
Trabajar en la Universidad	0%	4%	1%	7%
Fondos concursables y Proyectos para Regiones	0%	3%	2%	5%
Reducción deuda o tiempo de retribución de la beca	5%	1%	2%	2%
Disminución y Flexibilidad Jornada Laboral	2%	1%	4%	2%
Descentralización servicios públicos	0%	2%	1%	4%
Aclimatación y traslado	0%	4%	1%	2%
Contacto con profesionales del exterior	0%	2%	1%	3%
Cuidado Medio Ambiente	0%	1%	1%	2%
Deporte	0%	1%	1%	1%
Luz-Agua-Gas	0%	1%	1%	1%
Otros	14%	21%	21%	16%

Agrupamiento de respuestas en categorías a partir de respuestas espontáneas. Máximo tres sugerencias por encuestado.

Las áreas con mayores sugerencias tienen que ver con **el trabajo y desarrollo profesional**.

En CONICYT y Becas Chile se nota su interés por la investigación al proponer incentivos en esa línea, relacionada también con su ámbito laboral.

¿Con que porcentaje de aumento de sus ingresos se iría a vivir y trabajar a cada una de las Regiones?

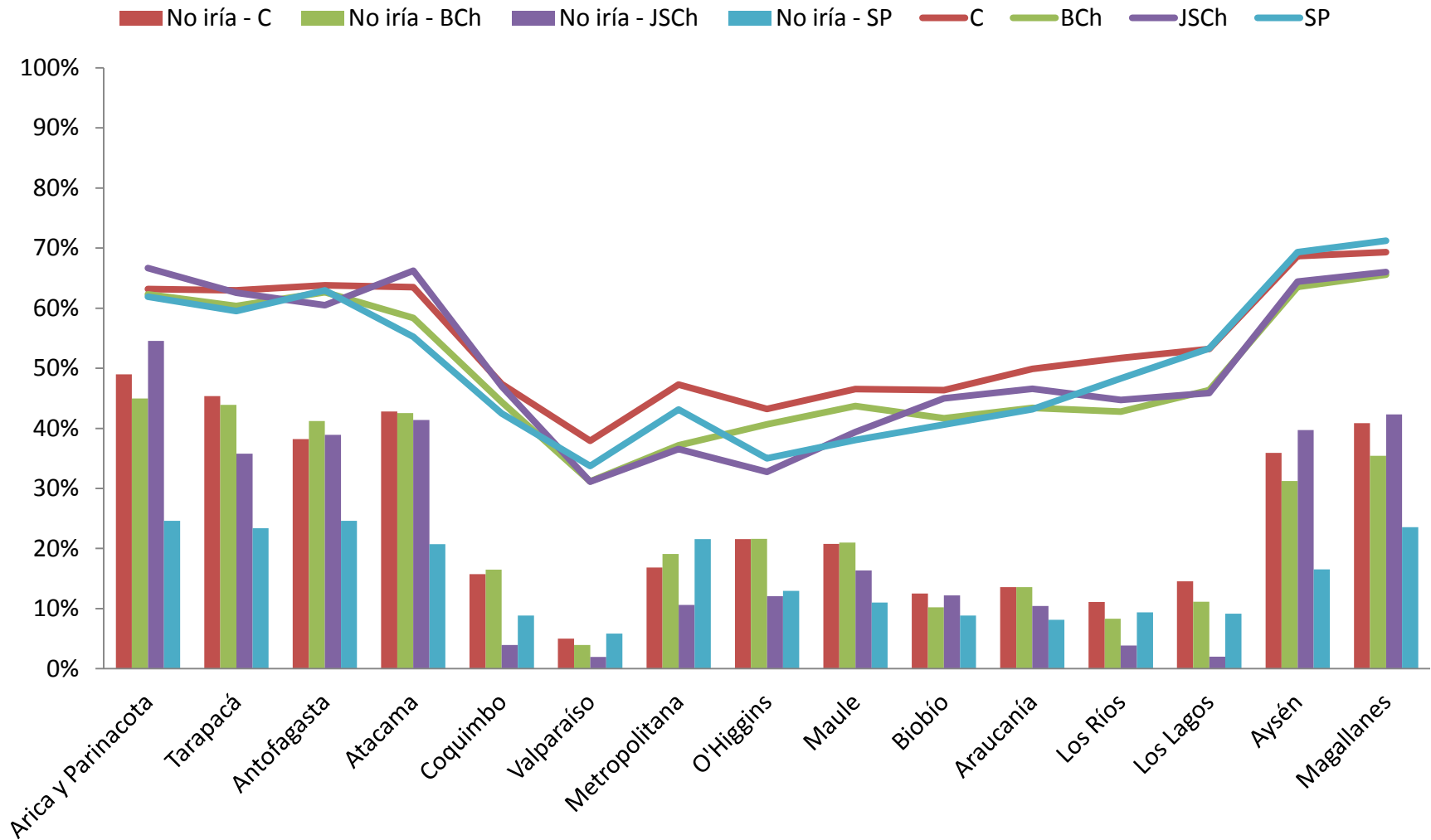

Nube de palabras de los comentarios finales

Espacio abierto. “Si tiene cualquier comentario o sugerencia respecto a esta encuesta, hágalo a continuación.”



Los encuestados tuvieron una actitud muy positiva frente al estudio, agradeciendo la preocupación por el tema. El mayor desafío para la radicación en Regiones era el trabajo y la carrera profesional. Interés en ver implementado los incentivos evaluados en la encuesta. Finalmente pidieron conocer los resultados de este estudio.

- **Alto interés por el tema** (altas tasa de respuesta a la encuesta, comentarios finales positivos e interés por conocer los resultados del estudio)
- **Alto interés de los encuestados por irse a Regiones (73% a 91% según grupo)**
- Mucha importancia del **trabajo, familia y experiencias** para radicarse.
- Alto **atractivo en Regiones** de la Naturaleza, Familia, Tiempo libre y Proyección Laboral. **Alta valoración en Santiago** de Proyección Laboral, Cultura y entretenición, y calidad de la educación.
- Buena **calidad de vida en Regiones** (5,7 - 6,1) y **bajas posibilidades laborales** (3,7 - 4,5). A la inversa **Baja calidad de vida en Santiago** (3,2 - 3,7) y **altas posibilidades laborales** (5,5 - 6,3)
- Oportunidad de posicionar a Regiones como lugares de **emprendimiento**.
- **Alta valoración por los incentivos planteados**
- Mayor **rechazo a movilizarse hacia las Regiones del norte y el extremo sur** (alrededor del 40% no iría).
- Interés por conocer los resultados de esta encuesta y que se materialicen los incentivos planteados.