

PROGRAMA

11 ENCUENTRO SOCIEDAD CHILENA DE POLÍTICAS PÚBLICAS

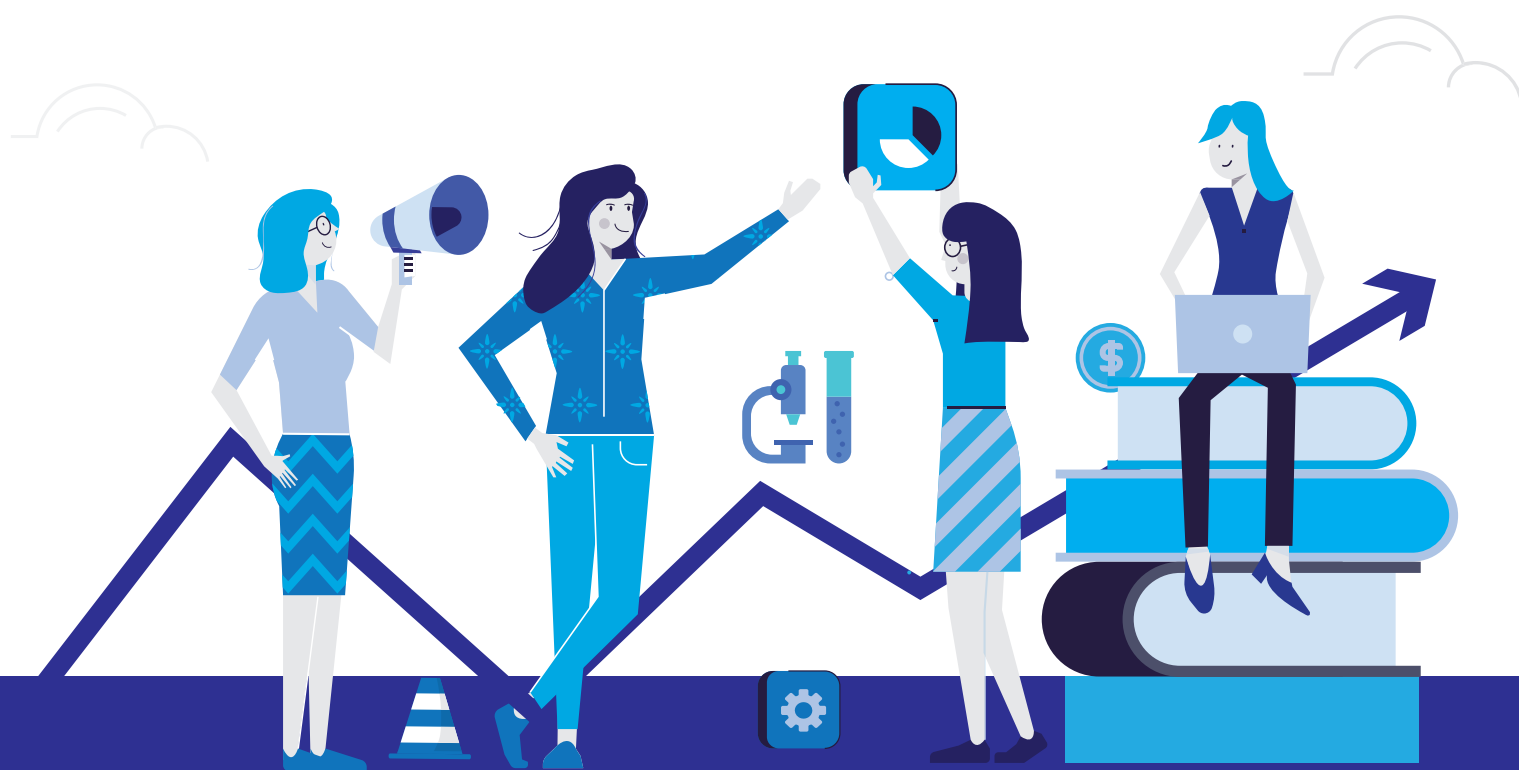

10/01/2020

Facultad de Economía y Negocios - Universidad de Chile
Diagonal Paraguay 257

11 ENCUENTRO SOCIEDAD CHILENA DE POLÍTICAS PÚBLICAS

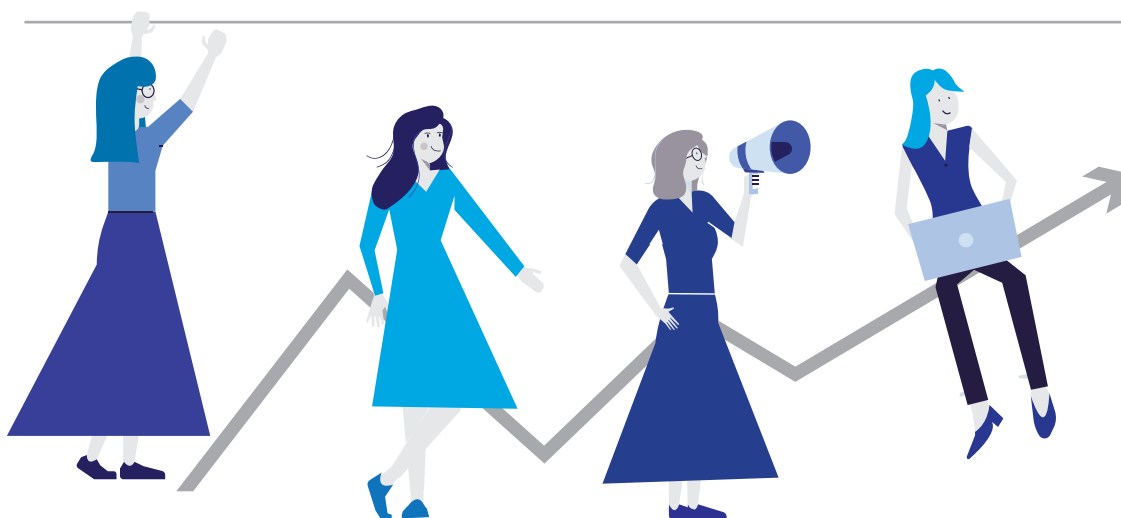

Programa

08:30 a 09:00 hrs.	ACREDITACIÓN Y CAFÉ DE BIENVENIDA				
09:00 a 09:15 hrs.	APERTURA Aula Magna Deloitte - Francisca Dussaillant				
09:15 a 10:15 hrs.	Desigualdad 1 Sala P-301	Equidad Territorial Sala P-302	Educación Sala P-307	Servicios Públicos Sala P-303	Salud Sala P-311
10:15 a 11:15 hrs.	MÓDULO 2: CONFERENCIA Aula Magna Deloitte - Sandra E. Black				
11:15 a 11:45 hrs.	COFFEE BREAK Hall Edificio TecnoAulas				
11:45 a 13:00 hrs.	Desarrollo y Equidad Territorial Sala P-311	Movimientos Sociales Sala P-307	Regulación de Servicios Públicos, las Reformas que Faltan Sala P-303		
13:00 a 14:00 hrs.	Trabajo Sala P-303	Educación Escolar Sala P-302	Transporte y Medio Ambiente Sala P-301	Desigualdad 2 Sala P-311	
14:00 hrs.	ALMUERZO / ASAMBLEA / CIERRE Hall Edificio TecnoAulas				

Módulo 1: Presentación de trabajos

09:15 a 10:15 hrs.

Desigualdad 1

Sala: P-301

Guillermo Irarrázaval Zañartu

Transferencias no monetarias y reducción de la desigualdad.

Adolfo Uribe Poblete

Energy poverty measures and the identification of the energy poor: A comparison between the utilitarian and multidimensional approaches in Chile.

Autores: Adolfo Uribe Poblete, Carlos Chavez, Carlos Villalobos.

Carlos Villalobos Barría

Diverging Identification of the Poor: A non-random process. Chile 1992-2017.

Autores: Carlos Villalobos Barría, Stephan Klasen.

Modera

Heidi Berner Herrera

Profesora Adjunta Departamento de Economía y Directora Ejecutiva Decanato Facultad de Economía y Negocios, Universidad de Chile.

Equidad Territorial

Sala: P-302

Santiago Abogabir Correa

Impacto de la construcción de Condominios Sociales en Altura en los precios y la cantidad de transacciones de las viviendas ubicadas en zonas aledañas.

Martín Coloma Puga

Zonas de Buena Accesibilidad en la Ciudad de Santiago, Chile.

Autores: Martín Coloma Puga, Ricardo Truffello, Natalia Ramírez, Gabriela Ulloa.

Manuel Henríquez Espejo

Pereza fiscal municipal: un aporte a la evidencia empírica en Chile.

Autores: Manuel Henríquez Espejo, Felipe Livert.

Modera

Paulina Henoch Inostroza

Jefa del Centro de Estudio de Ciudad y Territorio, Ministerio Vivienda y Urbanismo

Educación

Sala: P-307

Paola Bordon Tapia

Competition and the cannibalization of the college quality

Autores: Paola Bordon Tapia, Chao Fu, Ana Gazmuri, J.F. Houde.

Cristián Crespo Rojas

Cash for Grades or Money for Nothing? Evidence from Regression Discontinuity Designs

Marcela Cecilia Perticará

Home Alone vs. After-School Programs: The Effects of Adult Supervision on Child Academic Outcomes

Autores: Marcela Cecilia Perticará, Claudia Martínez.

Modera

Mónica Ríos Brehm

Jefa de Asesores, Ministerio de Obras Públicas

Servicios Públicos

Sala: P-303

Sebastián Acevedo Valenzuela

Unequal Distribution of Access to Public Safety: The Case of Local Governments in Santiago de Chile.

Soledad De Gregorio

Growing up Homeless: Student Homelessness and Educational Outcomes in Los Angeles, California.

Autores: Soledad De Gregorio, Tasminda Dhaliwal, Ann Owens, Gary Painter.

Rodrigo Troncoso Olchevskaia

Effects of subsidies and competition levels on service quality in suburban bus transport: an empirical analysis

Autores: Rodrigo Troncoso Olchevskaia, Felipe González y Javiera Salazar.

Modera

Macarena García Aspillaga

Economista Senior Programa Económico, Libertad y Desarrollo.

Salud

Sala: P-311

Nicolás Aguilar González

Rediseño del Proceso de Programación de Horas médicas en el Servicio de Salud Metropolitano Sur Oriente.

Autores: Nicolás Aguilar González, René Lagos.

Pedro Bravo Moya

Impacto de la Obesidad en la Salud Mental: Análisis para Chile.

Autores: Pedro Bravo Moya, Fabián Duarte.

Nashla Manzur Aranda

Zonas de sacrificio ambiental y efectos sobre rendimiento escolar infantil

Autores: Nashla Manzur Aranda, Martín Zimmermann González.

Modera

Eduardo Saavedra Parra

Profesor Asociado, Departamento de Economía de la Universidad Alberto Hurtado, Ministro del TDLC.

Sandra E. Black

El otro lado del techo de cristal: el efecto de las mujeres en la cúspide



En las últimas décadas se han producido enormes avances para las mujeres; por ejemplo, en la actualidad las mujeres han superado a los hombres en términos de tasas de graduación de la universidad. A pesar de este progreso, aún persiste una brecha de género significativa en ingresos, incluso entre los trabajadores a tiempo completo. Es importante destacar que las mujeres también permanecen significativamente subrepresentadas en ocupaciones de alto estatus y altos ingresos. ¿Por qué las mujeres todavía están subrepresentadas en trabajos de altos ingresos? ¿Y cuáles son los efectos de políticas que se ha legislado en pro de la igualdad de género en ocupaciones de altos ingresos? ¿Estas políticas tienen efectos indirectos en las decisiones, tanto familiares como profesionales, de las mujeres en general?

There have been enormous gains for women in recent decades; women have now overtaken men in terms of college graduation rates. Despite this progress, a significant gender gap in earnings still remains, even among full-time-full-year workers. Importantly, women also remain significantly under-represented in high-status and high-income occupations. Why are women still underrepresented in top occupations? And what are the effects of policy legislating gender equality at the top? Do these policies have spillover effects on the decisions, both family and career, of women more generally

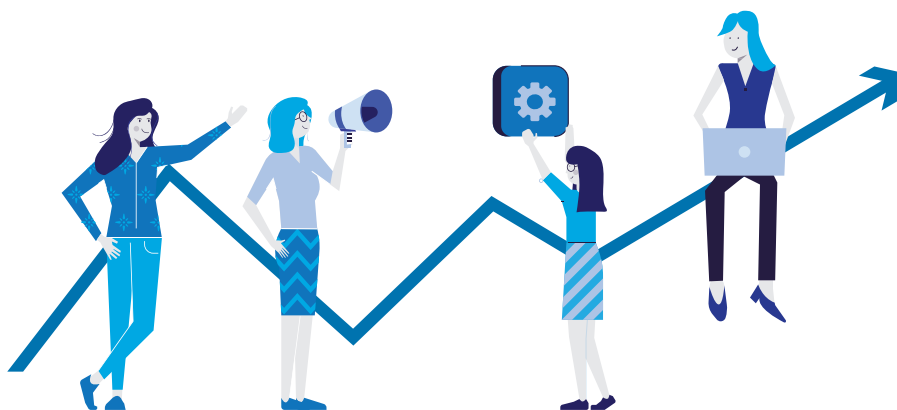

Módulo 3: Mesas temáticas

11:45 a 13:00 hrs.

Mesa 1

Sala: P-311

Desarrollo y Equidad Territorial:

¿Cuáles deberían ser las medidas en las que se debiera avanzar para mejorar la equidad territorial?

Los recientes eventos dejaron en evidencia que las familias presentan distintas vivencias en cuanto a la calidad de vida de sus barrios. Entre otros elementos, un vecino de la comuna de Vitacura se despierta en promedio 40 minutos más tarde que uno de La Pintana. Según la encuesta de calidad de vida urbana del Minvu, un 49% de la población de nivel socio económico bajo no usa o casi no usa los parques o las plazas versus del 25% de la población de nivel alto. Por esta razón, está mesa temática busca profundizar en este fenómeno y conversar en torno a los desafíos que conlleva el mejorar la equidad territorial de nuestras ciudades.

Invitados:

Dominique Mashini, de la División de Desarrollo Urbano y Vivienda del Banco Interamericano de Desarrollo.

Pia Mora, coordinadora de Ciudad con Todos del Centro de Políticas Públicas.

Slaven Razmilic, Investigador del Centro de Estudios Públicos.

Modera

Paulina Henoch Inostroza

Jefa del Centro de Estudio de Ciudad y Territorio, Ministerio Vivienda y Urbanismo.

Mesa 2

Sala: P-307

Movimientos sociales:

¿Cómo podemos aproximarnos a lo que hemos vivido en Chile en los últimos meses?

Las miradas desde distintas disciplinas puede ayudarnos a una comprensión más holística del fenómeno. Por ello, esta mesa reúne tres expositores que analizan los movimientos sociales desde diversas miradas. Desde la psicología social, en que se busca entender los comportamientos en las movilizaciones. Desde la ciencia política, para analizar las tensiones que ellas generan en la democracia representativa. Desde las organizaciones, para compartir la visión de participación ciudadana a nivel local.

Invitados:

Mireya Dávila, científica política, INAP U.Chile.

Roberto González, psicólogo social, investigador MIDE UC, COES y CIIR.

Javier Morales, Director ejecutivo, Fundación Junto Al Barrio.

Modera

Mónica Ríos Brehm

Jefa de Asesores, Ministerio de Obras Públicas.

Regulación de Servicios Públicos, las Reformas que Faltan.

¿Tienen las empresas concesionarias los incentivos correctos para que su desempeño se traduzca en servicios de calidad y a los precios adecuados?

En este panel abordaremos los principales desafíos que presenta nuestra institucionalidad regulatoria en materia de servicios básicos. Por ejemplo, ¿Son adecuados el concepto de empresa modelo y los mecanismos de cálculo de rentabilidad de las empresas? ¿Cómo afecta el cambio climático y tecnológico la provisión de servicios? Escucharemos la visión de expertos académicos, representantes de la sociedad civil y de las empresas involucradas.

Invitados:

Francisco Donoso, Sociólogo y asesor senior de la Asociación Nacional de Empresas de Servicios Sanitarios, ANDESS.

Aldo González, Profesor Facultad de Economía y Negocios, Universidad de Chile.

Stefan Larenas, Presidente de Organización de Consumidores y Usuarios, ODECU.

Hugh Rudnick, Profesor Facultad de Ingeniería, Pontificia Universidad Católica.

Modera

Macarena García Aspillaga

Economista Senior Programa
Económico, Libertad y Desarrollo.

Módulo 4: Presentación de trabajos

13:00 a 14:00 hrs.

Trabajo

Sala: P-303

Eduardo Fajnzylber Reyes

Optimal unemployment accounts based on Chetty (2006) model for optimal benefits.

Autores: Eduardo Fajnzylber Reyes, Rubén Castro.

Humberto Jiménez Acevedo

Rotación en el mercado laboral de la Región Metropolitana.

Autores: Humberto Jiménez Acevedo, María de los Ángeles Morandé.

Carolina Vera Rivera

Modelo de riesgo competitivo en los "Senior Workers": Evidencia del mercado laboral chileno.

Modera

Esteban Puentes

Profesor Asociado. Departamento Economía. Facultad de Economía y Negocios Universidad de Chile.

Educación Escolar

Sala: P-302

José de Amesti Mujica

Dead end or wider path: The effectiveness of apprenticeship-based high-school on educational outcomes.

Autores: José de Amesti Mujica, Susana Claro

Sylvia Eyzaguirre Tafrá

¿Qué factores inciden en la segregación escolar?

Autores: Sylvia Eyzaguirre Tafrá, Rodrigo Icaran y Francisco Tagle.

Nicolás Muñoz Pavez

Subvención escolar preferencial: Gestión y uso de los recursos en sus 10 años de implementación.

Autores: Nicolás Muñoz Pavez, Dominique Keim, Ignacio Irrarrazaval, Humberto Jiménez, Luciano Gaete, Daniela Quezada.

Modera

Heidi Berner Herrera

Profesora Adjunta Departamento de Economía y Directora Ejecutiva Decanato Facultad de Economía y Negocios, Universidad de Chile.

Transporte y medio ambiente

Sala: P-301

Juan Carlos Araneda Tapia

Metodología para el análisis de escenarios de descarbonización de la matriz de generación eléctrica en Chile

Autores: Juan Carlos Araneda Tapia, Juan Carlos Olmedo.

Eduardo Escalona Vásquez

Políticas públicas en la adecuada implementación de la electromovilidad en Chile

Autores: Eduardo Escalona Vásquez, Bárbara Julio.

Emiliano Vargas López

Concurso de Belleza: Nuevo mecanismo para asignar el recurso hídrico

Moderadora

Eduardo Saavedra Parra

Profesor Asociado, Departamento de Economía de la Universidad Alberto Hurtado, Ministro del TDLC.

Desigualdad 2

Sala: P-311

Adolfo Fuentes Werlinger

El valor de conocer a alguien: Generador de recursos y el mercado laboral en Chile.

Victor Iturra Rivera

Inequality of opportunities in wages by school type attended in the childhood: a quasi-experimental study based on the Chilean school system

Autores: Victor Iturra Rivera, Mauricio Gallardo.

Fernanda Ramírez Espinoza

Efecto Par de Género en Educación Técnico Profesional

Moderadora

Javier Fuenzalida Aguirre

Director de Investigación del Centro de Sistemas Públicos, Ingeniería Industrial, UCH.

DIRECTORIO SOCIEDAD CHILENA DE POLITICAS PUBLICAS

Francisca Dussailant Lehmann
Presidente

Paulina Henoch Inostroza
Secretaria

Macarena García Aspillaga
Tesorera

Isabel Aninat Sahli
Directora

Javier Fuenzalida Aguirre
Director

Ricardo Irrarrazabal Sánchez
Director

Mónica Ríos Brehm
Directora

Auspician:



Media Partner:





11 ENCUENTRO SOCIEDAD CHILENA DE POLÍTICAS PÚBLICAS

www.sociedadpoliticaspUBLICAS.cl